It's time for hiking

Планинарско друштво „Авала“ из Београда организује дневни излет на Космај 28.11.2026.



Космај, планина између Сопота и Младеновца, Град Београд

065 461 17 33 - Нецад Шабановић, Водич у ПД „Авала“

План и програм излета:

28.11.2026. (субота) – полазак у 07:00 часова из Устаничке улице, код Прекршајног суда, станица линије бр. 17, 30 и 31.

Потребно је доћи 15 минута раније.

Путује се аутопутем до Малог Пожаревца, где се даље преко Младеновца до планинарског дома „ПСД-Златар“ стиже око 9 часова, одакле шумска авантура и креће.

Космај је најнижа планина Шумадије, са прелепом природом и богатим шумама. Верује се да је Космај своје име добио од древне келтске речи која је гласила шума.

Сва лепота на Космај планини пешачење чини правим уживањем кроз прелепе шуме.

Стаза није захтевна.



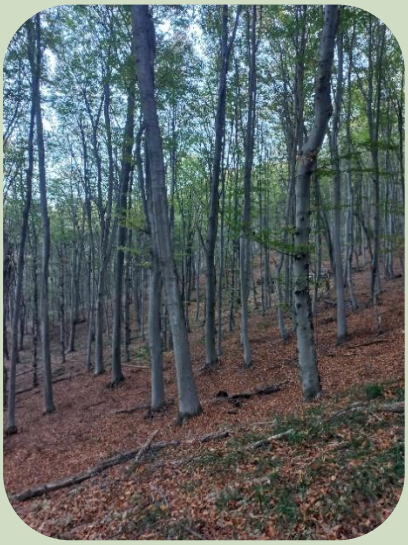

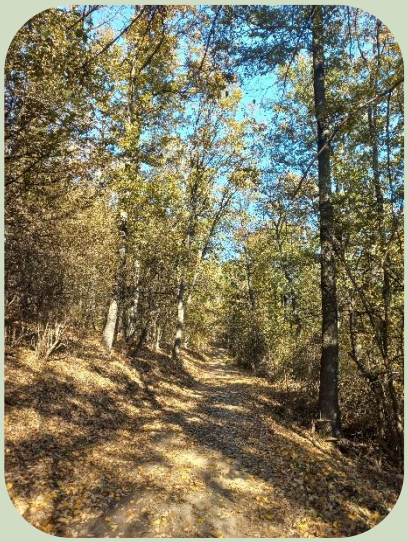

Напомене:

Неопходна опрема: дневни ранац, одећа и обућа прилагођена временским условима, слојевита гардероба, посуда са водом и довољна количина воде, неопходна терапија (ко има потребу). Препорука: планинарски штапови и горотекс обућа са гуменим крампонима.

Документа: лична карта, планинарска књижица, здравствена књижица.

Исхрана: храна из ранца. Организован роштиљ у планинарском дому (опционо).

Цена организације излета без хране и пића: 2.500,00 РСД.

ПРИЈАВЕ: до 26.11.2026. у 15:00 код водича

Нецада Шабановића 065/4611-733

Водич задржава право измене плана услед временских неприлика и непредвиђених околности (виша сила).

Сви учествују на сопствену одговорност, уз дужно придржавање Правилника о безбедности и одговорности у извођењу планинарских активности Планинарског савеза Србије (ПСС):

http://www.pss.rs/wp-content/uploads/2015/11/6-pravilnik-o-bezbednosti.pdf

У случају недовољног броја учесника акција се отказује, а уплате се враћају.